název projektu:

územní studie č. 9 - Letkov

Letkov u Plzně

zadavatel: Ing. Lubomír Kuchynka, Ing. Michal Fiala

měřítko výkresu

1:5000

název výkresu:

1.1 ŠIRŠÍ VZTAHY

autor:

hausner / spěváček architekti

koterovská 44

plzeň

326 00

h/s

a r c h i t e k t i

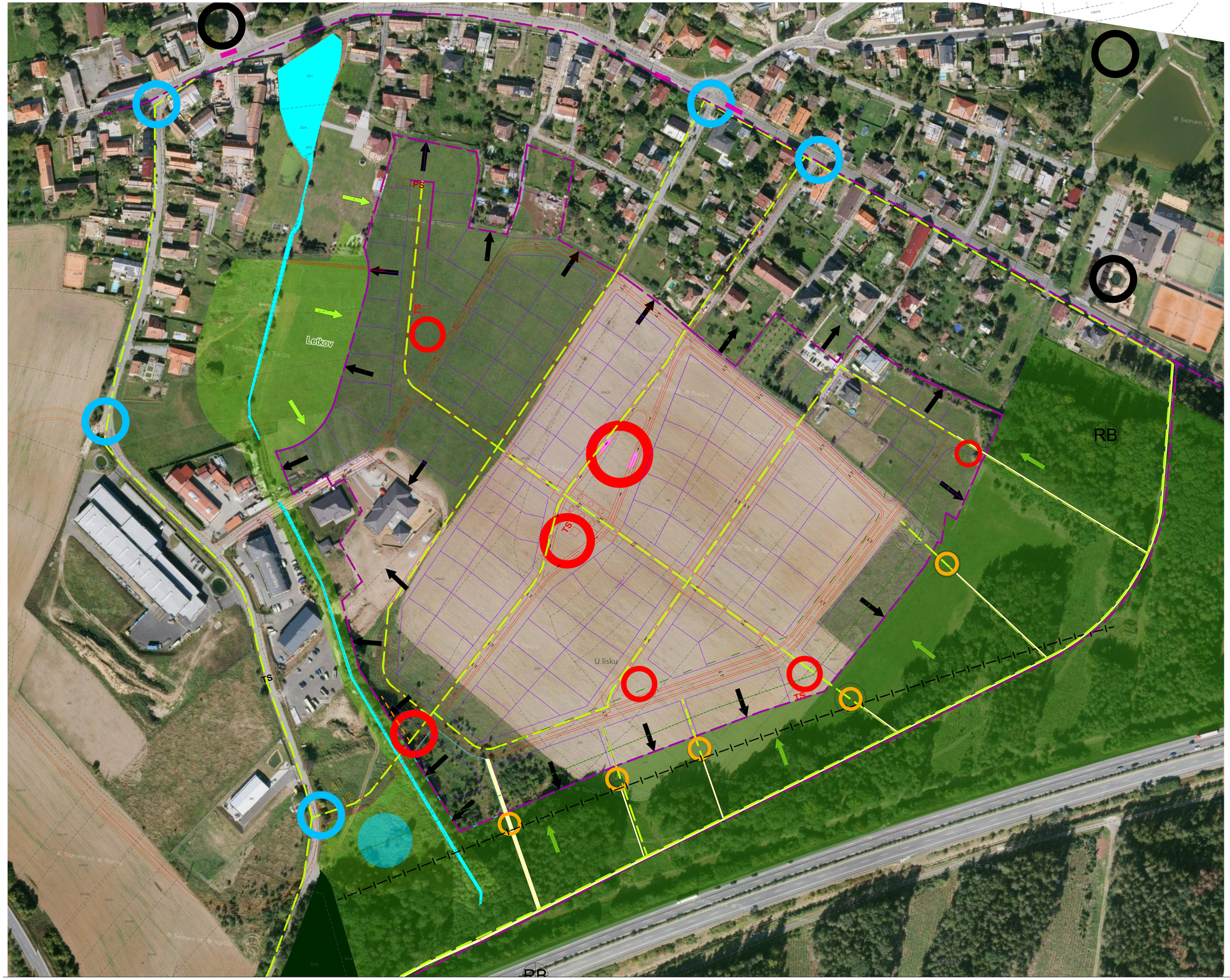

LEGENDA:

- ŘEŠENÉ ÚZEMÍ
- PROSTOROVÉ LIMITY
- DOPRAVNÍ NAPOJENÍ
- DOPOJENÍ PĚŠÍCH TAHŮ
- DOPLNĚNÍ CENTER
- DOPLNĚNÁ RELAX CENTRA HERNÍ PRVKY ATD.
- STÁVAJÍCÍ CENTRUM
- BUDOUCÍ BLOKY
- PLOCHA LESA
- PLOCHA ZELENĚ
- VODNÍ PLOCHY, TOKY
- RETENCE, VODOHOSPODÁŘSKÝ PRVEK DLE ÚP
- CYKLOTRASA
- ZASTÁVKA, STAV / NÁVRH
- OCH. PÁSMO LESA 50 M
- OCH. PÁSMO LESA 20 M
- OCH. PÁSMO DÁLNICE
- TS TRAFOSTANICE NOVÁ
- TS TRAFOSTANICE STAV
- PS PŘEČERPÁVACÍ STANICE NOVÁ

název projektu:
územní studie č. 9 - Letkov
Letkov u Plzně
zadavatel: Ing. Lubomír Kuchynka, Ing. Michal Fiala

měřítko výkresu
1:1500

název výkresu:
1.2 ANALÝZA ÚZEMÍ

autor:
hausner / spěváček architekti
koterovská 44
plzeň
326 00

h/s
architekti

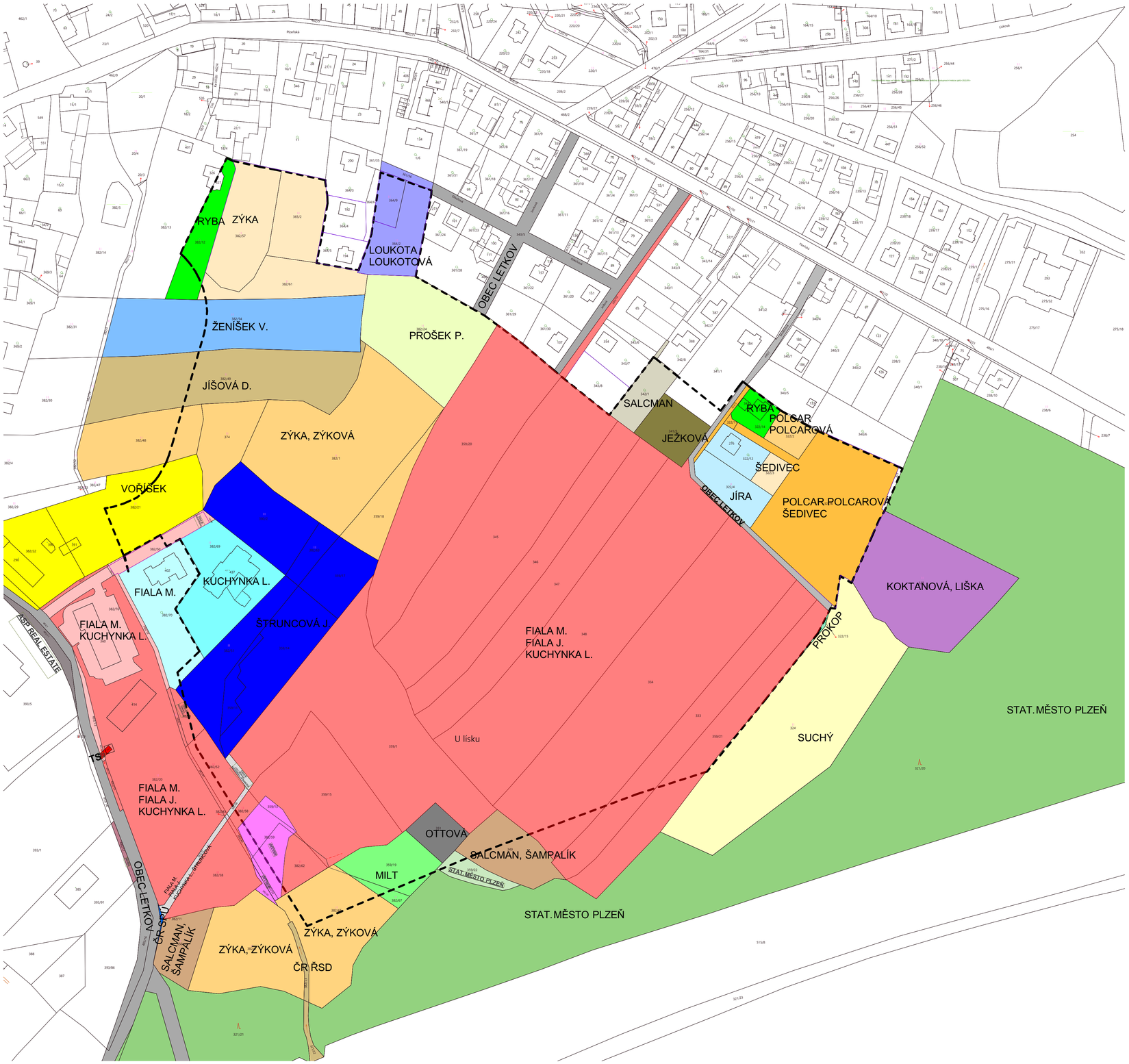

LEGENDA - MAJETKOVÁ MAPA:

- ŘEŠENÉ ÚZEMÍ
- FIALA M., FIALA J., KUCHYNKA L.
- SUCHÝ
- PROKOP
- KOKTANOVÁ, LIŠKA
- STAT. MĚSTO PLZEŇ
- SALCMAN, ŠAMPALÍK
- OTTOVÁ
- MILT
- ZÝKA, ZÝKOVÁ
- JILBERGOVÁ, UXA J., UXA R.
- FIALA M., FIALA J., KUCHYNKA L., ŠTRUNCOVÁ
- ČR STÁTNÍ POZEMKOVÝ ÚŘAD
- OBEC LETKOV
- ČEZ
- FIALA M., KUCHYNKA L.
- FIALA M.
- KUCHYNKA L.
- VOŘÍŠEK
- ŠTRUNCOVÁ J.
- JÍŠOVÁ D.
- ŽENÍŠEK V.
- ZÝKA
- RYBA
- LOUKOTA, LOUKOTOVÁ
- PROŠEK P.
- SALCMAN
- JEŽKOVÁ
- JÍRA
- POLCAR, POLCAROVÁ
- POLCAR, POLCAROVÁ, ŠEDIVEC
- ŠEDIVEC
- ČR ŘSD

název projektu:
územní studie č. 9 - Letkov
Letkov u Plzně
zadavatel: Ing. Lubomír Kuchynka, Ing. Michal Fiala

měřítko výkresu
1:1500

název výkresu:
1.3 MAJETKOVÁ MAPA

autor:
hausner / spěváček architekti
koterovská 44
plzeň
326 00

h/s
architekti

VARIANTA I. (DLE PLATNÉHO ÚZEMNÍHO PLÁNU VE ZNĚNÍ ZMĚNY Č. 2)

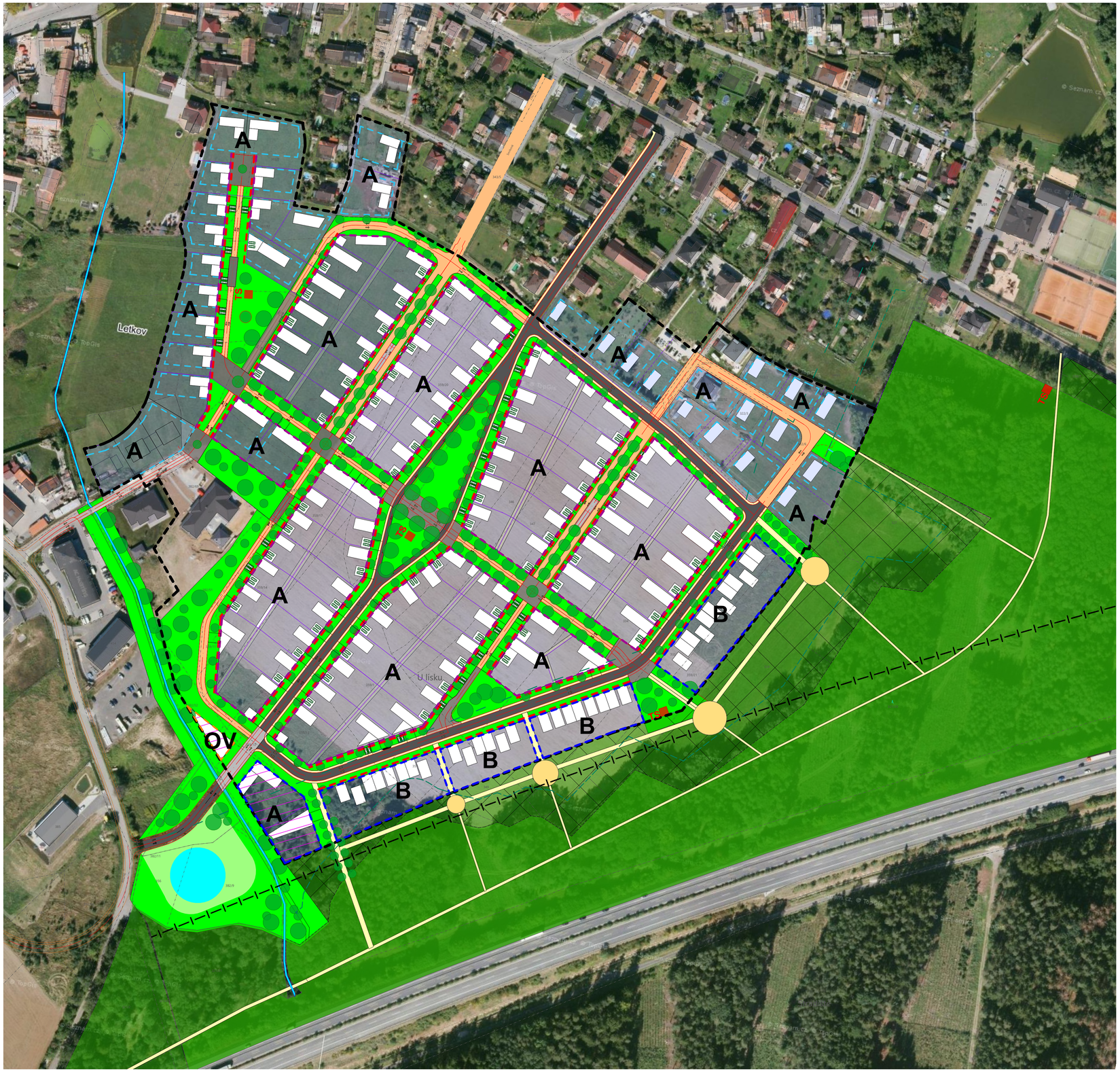

LEGENDA:

- ŘEŠENÁ PLOCHA ÚS 9 DLE ÚP
- ULICE
- OBYTNÁ ZÓNA
- CHODNÍKY
- ZELEŇ
- PARCELY RD
- NAVRŽENÉ OBJEKTY
- STÁVAJÍCÍ OBJEKTY
- DOPORUČENÝ NÁVRH NOVÉ PARCELACE
- HRANICE DLE KATASTRU NEMOVITOSTÍ
- NÁVRH BLOKOVÉ STRUKTURY
- NAVRHOVANÉ KOMUNIKACE
- STÁVAJÍCÍ KOMUNIKACE
- STROMY, ALEJE
- LES
- OCHRANNÉ PÁSMO LESA 50 m
- NAVRHOVANÉ OCHRANNÉ PÁSMO LESA 20M
- OCHRANNÉ PÁSMO DÁLNICE 100 m
- ZASAKOVACÍ RETENČNÍ OBJEKT POLDR
- TS - NOVÁ TRAFOSTANICE
- MÍSTNÍ VODOTEČ

REGULACE:

- ULIČNÍ ČÁRA - BLOKY BYDLENÍ V RD
- ULIČNÍ ČÁRA - BLOKY KOMPAKTNÍ BYDLENÍ ZHUŠTĚNÁ VÝSTAVBA RD
- ULIČNÍ ČÁRA - VYMEZENÍ BLOKU VHODNÉHO PRO OV
- STAVEBNÍ ČÁRA NEPŘEKROČITELNÁ (TÝKÁ SE HLAVNÍHO OBJEKTU RD) DOPLŇKOVÉ STAVBY (ZAHRADNÍCH SKLÁDKŮ) DOPORUČENO ŘEŠIT NA ROZHRANÍ PARCEL JEDNOTNĚ
- STAVEBNÍ ČÁRA ZÁVAZNÁ
- PROSTOR VHODNÝ PRO OV

VARIANTA I. (DLE PLATNÉHO ÚZEMNÍHO PLÁNU VE ZNĚNÍ ZMĚNY Č. 2)

LEGENDA:

- ŘEŠENÁ PLOCHA ÚS 9 DLE ÚP
- ULICE
- OBYTNÁ ZÓNA
- CHODNÍKY
- ZELEŇ
- PARCELY RD
- NAVRŽENÉ OBJEKTY
- STÁVAJÍCÍ OBJEKTY
- DOPORUČENÝ NÁVRH NOVÉ PARCELACE
- HRANICE DLE KATASTRU NEMOVITOSTÍ
- NÁVRH BLOKOVÉ STRUKTURY
- NAVRHOVANÉ KOMUNIKACE
- STÁVAJÍCÍ KOMUNIKACE
- STROMY, ALEJE
- LES
- OCHRANNÉ PÁSMO LESA 50 m
- NAVRHOVANÉ OCHRANNÉ PÁSMO LESA 20M
- OCHRANNÉ PÁSMO DÁLNICE 100 m
- ZASAKOVACÍ RETENČNÍ OBJEKT POLDR
- TS - NOVÁ TRAFOSTANICE
- MÍSTNÍ VODOTEČ

REGULACE:

- ULIČNÍ ČÁRA - BLOKY BYDLENÍ V RD
- ULIČNÍ ČÁRA - BLOKY KOMPAKTNÍ BYDLENÍ ZHUŠTĚNÁ VÝSTAVBA RD
- ULIČNÍ ČÁRA - VYMEZENÍ BLOKU VHODNÉHO PRO OV
- STAVEBNÍ ČÁRA NEPŘEKROČITELNÁ (TÝKÁ SE HLAVNÍHO OBJEKTU RD) DOPLŇKOVÉ STAVBY (ZAHRADNÍCH SKLÁDKŮ) DOPORUČENO ŘEŠIT NA ROZHRANÍ PARCEL JEDNOTNĚ
- STAVEBNÍ ČÁRA ZÁVAZNÁ
- PROSTOR VHODNÝ PRO OV

název projektu:
územní studie č. 9 - Letkov
Letkov u Plzně
zadavatel: Ing. Lubomír Kuchynka, Ing. Michal Fiala

měřítko výkresu
1:1500

název výkresu:
2.2 REGULAČNÍ VÝKRES - VARIANTA I

autor:
hausner / spěváček architekti
koterovská 44
plzeň
326 00

h/s
architekti

VARIANTA II. (KONCEPČNÍ ŘEŠENÍ = PODKLAD PRO POŘIZOVANOU ZMĚNU ÚP)

LEGENDA:

- ŘEŠENÁ PLOCHA ÚS 9 DLE ÚP
- ULICE
- OBYTNÁ ZÓNA
- CHODNÍKY
- ZELEŇ
- PARCELY RD
- NAVRŽENÉ OBJEKTY
- STÁVAJÍCÍ OBJEKTY
- DOPORUČENÝ NÁVRH NOVÉ PARCELACE
- HRANICE DLE KATASTRU NEMOVITOSTÍ
- NÁVRH BLOKOVÉ STRUKTURY
- NAVRHOVANÉ KOMUNIKACE
- STÁVAJÍCÍ KOMUNIKACE
- STROMY, ALEJE
- LES
- OCHRANNÉ PÁSMO LESA 50 m
- NAVRHOVANÉ OCHRANNÉ PÁSMO LESA (BUDE PROJEDNÁNO)
- OCHRANNÉ PÁSMO DÁLNICE 100 m
- VODOHOSPODÁŘSKÝ RETENČNÍ OBJEKT NEBO POLDR AP.
- TS - NOVÁ TRAFOSTANICE
- MÍSTNÍ VODOTEČ

REGULACE:

- ULIČNÍ ČÁRA - BLOKY BYDLENÍ V RD
- ULIČNÍ ČÁRA - BLOKY KOMPAKTNÍ BYDLENÍ ZHUŠTĚNÁ VÝSTAVBA RD
- ULIČNÍ ČÁRA - VYMEZENÍ BLOKU VHODNÉHO PRO OV
- STAVEBNÍ ČÁRA NEPŘEKROČITELNÁ (TÝKÁ SE HLAVNÍHO OBJEKTU RD) DOPLŇKOVÉ STAVBY (ZAHRADNÍCH SKLÁDKŮ) DOPORUČENO ŘEŠIT NA ROZHRANÍ PARCEL JEDNOTNĚ
- STAVEBNÍ ČÁRA ZÁVAZNÁ
- PROSTOR VHODNÝ PRO OV

název projektu:
územní studie č. 9 - Letkov
Letkov u Plzně
zadavatel: Ing. Lubomír Kuchynka, Ing. Michal Fiala

měřítko výkresu
1:1500

název výkresu:
2.2 REGULAČNÍ VÝKRES - VARIANTA II

autor:
hausner / spěváček architekti
koterovská 44
plzeň
326 00

h/s architekti

VARIANTA I. (DLE PLATNÉHO ÚZEMNÍHO PLÁNU VE ZNĚNÍ ZMĚNY Č. 2)

LEGENDA:

- ŘEŠENÁ PLOCHA ÚS 9 DLE ÚP
- ULICE
- OBYTNÁ ZÓNA
- CHODNÍKY
- ZELEŇ
- PARCELY RD
- NAVRŽENÉ OBJEKTY
- STÁVAJÍCÍ OBJEKTY
- DOPORUČENÝ NÁVRH NOVÉ PARCELACE
- HRANICE DLE KATASTRU NEMOVITOSTÍ
- NÁVRH BLOKOVÉ STRUKTURY
- NAVRHOVANÉ KOMUNIKACE
- STÁVAJÍCÍ KOMUNIKACE
- STROMY, ALEJE
- LES
- OCHRANNÉ PÁSMO LESA 50 m
- NAVRHOVANÉ OCHRANNÉ PÁSMO LESA 20M
- OCHRANNÉ PÁSMO DÁLNICE 100 m
- ZASAKOVACÍ RETENČNÍ OBJEKT POLDR
- TS - NOVÁ TRAFOSTANICE
- MÍSTNÍ VODOTEČ

REGULACE:

- ULIČNÍ ČÁRA - BLOKY BYDLENÍ V RD
- ULIČNÍ ČÁRA - BLOKY KOMPAKTNÍ BYDLENÍ ZHUŠTĚNÁ VÝSTAVBA RD
- ULIČNÍ ČÁRA - VYMEZENÍ BLOKU VHODNÉHO PRO OV
- STAVEBNÍ ČÁRA NEPŘEKROČITELNÁ (TÝKÁ SE HLAVNÍHO OBJEKTU RD) DOPLŇKOVÉ STAVBY (ZAHRADNÍCH SKLÁDKU) DOPORUČENO ŘEŠIT NA ROZHRANÍ PARCEL JEDNOTNĚ
- STAVEBNÍ ČÁRA ZÁVAZNÁ
- PROSTOR VHODNÝ PRO OV

INŽENÝRSKÉ SÍTĚ:

NÁVRH

- KANALIZACE DEŠŤOVÁ - NÁVRH
- KANALIZACE SPLAŠKOVÁ - NÁVRH
- KANALIZACE VÝTLAK - NÁVRH
- VODOVOD - NÁVRH
- EL. KABEL PODZEMNÍ NN - NÁVRH
- VO PODZEMNÍ NN - NÁVRH

STAV

- SDĚLOVACÍ KABEL PODZEMNÍ NN - STAV
- EL. KABEL PODZEMNÍ NN - STAV
- EL. KABEL NADZEMNÍ NN - STAV
- EL. KABEL NADZEMNÍ VN - STAV
- KANALIZACE SPLAŠKOVÁ - STAV
- VODOVOD - STAV
- PLYNOVOD STL - STAV
- PLYNOVOD VTL - STAV

C-tmp30,D1 OZN. TYPU KOMUNIKACE

název projektu:
územní studie č. 9 - Letkov
Letkov u Plzně
zadavatel: Ing. Lubomír Kuchynka, Ing. Michal Fiala

měřítko výkresu
1:1500

název výkresu:
2.3 KOORDINAČNÍ VÝKRES - VARIANTA I

autor:
hausner / spěváček architekti
koterovská 44
plzeň
326 00

h/s architekti

VARIANTA I. (DLE PLATNÉHO ÚZEMNÍHO PLÁNU VE ZNĚNÍ ZMĚNY Č. 2)

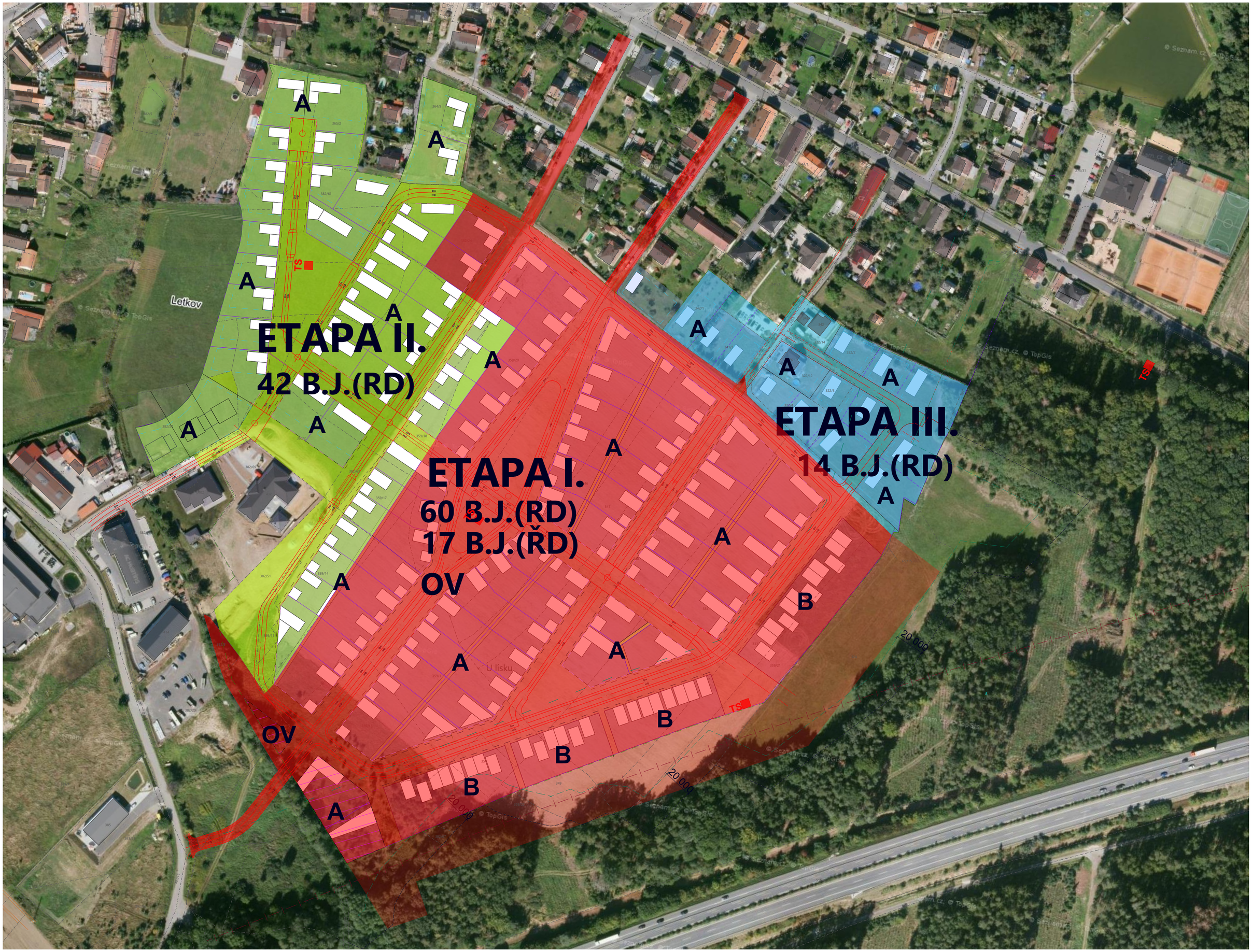

název projektu:
územní studie č. 9 - Letkov
Letkov u Plzně
zadavatel: Ing. Lubomír Kuchynka, Ing. Michal Fiala

měřítko výkresu
1:1500

název výkresu:
2.4 ETAPIZACE - VARIANTA I

autor:
hausner / spěváček architekti
koterovská 44
plzeň
326 00

h/s
architekti

VARIANTA II. (KONCEPČNÍ ŘEŠENÍ = PODKLAD PRO POŘIZOVANOU ZMĚNU ÚP)

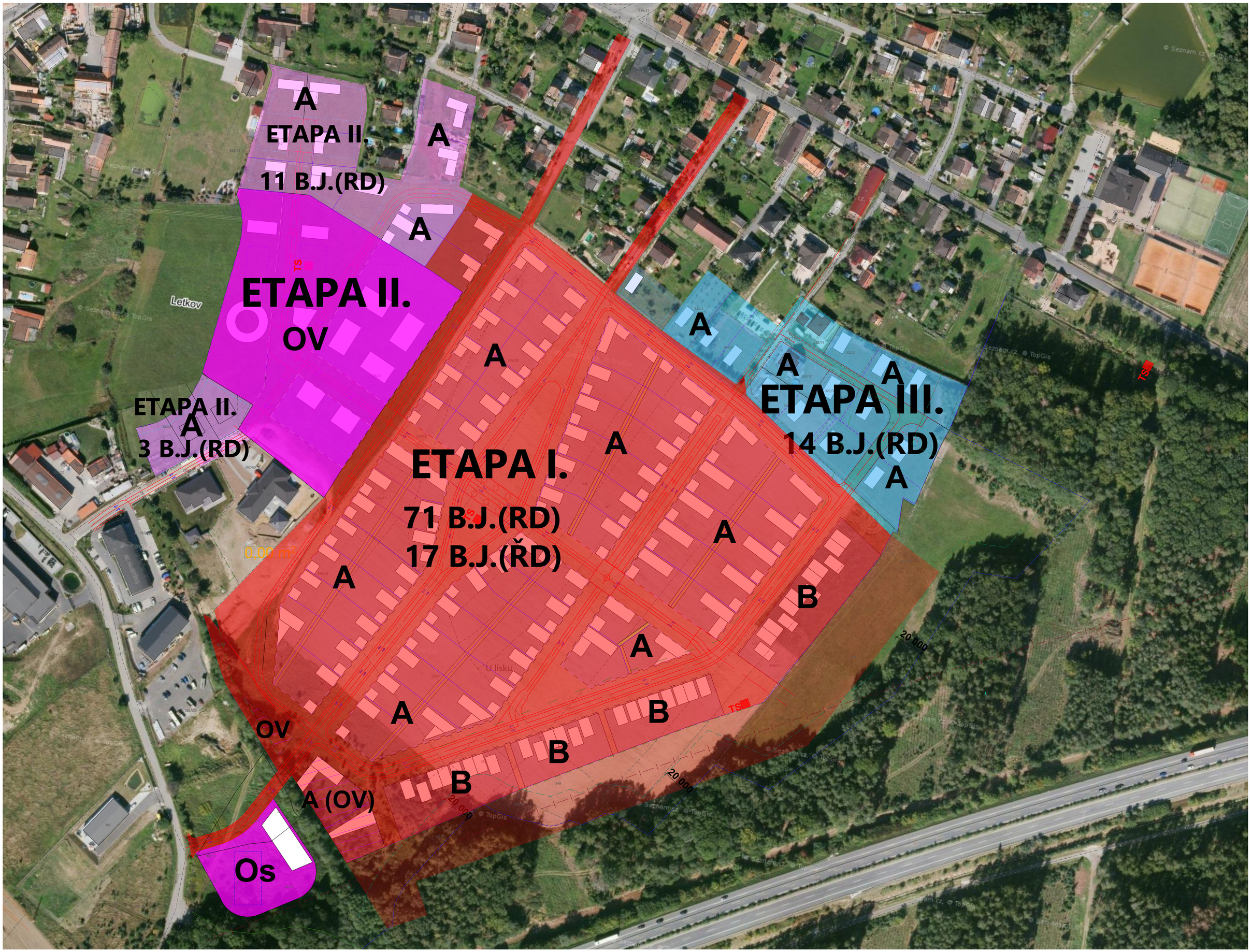

název projektu:
územní studie č. 9 - Letkov
Letkov u Plzně
zadavatel: Ing. Lubomír Kuchynka, Ing. Michal Fiala

měřítko výkresu
1:1500

název výkresu:
2.4 ETAPIZACE - VARIANTA II.

autor:
hausner / spěváček architekti
koterovská 44
plzeň
326 00

h/s
architekti

VARIANTA I. (DLE PLATNÉHO ÚZEMNÍHO PLÁNU VE ZNĚNÍ ZMĚNY Č. 2)

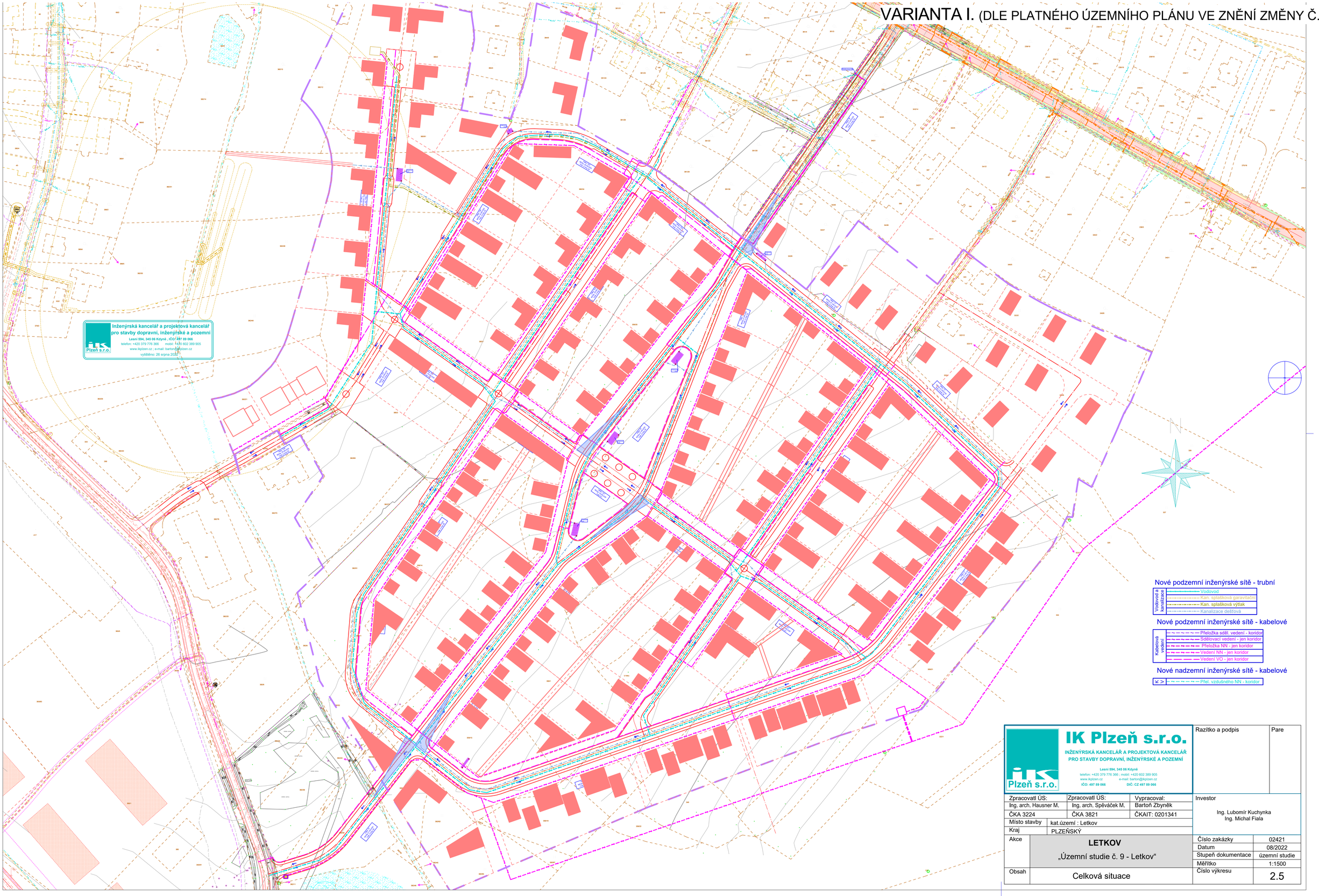

IK Plzeň s.r.o. INŽENÝRSKÁ KANCELÁŘ A PROJEKTOVÁ KANCELÁŘ PRO STAVBY DOPRAVNÍ, INŽENÝRSKÉ A POZEMNÍ Lesní 594, 345 06 Kdyně telefon: +420 379 776 366 ; mobil: +420 602 389 905 www.ikplzen.cz e-mail: barton@ikplzen.cz IČO: 497 89 066 DIČ: CZ 497 89 066			Razítko a podpis / Pare
Zpracovatl ÚS:	Zpracovatl ÚS:	Vypracoval:	Investor
Ing. arch. Hausner M.	Ing. arch. Spěváček M.	Bartoň Zbyněk	Ing. Lubomír Kuchynka Ing. Michal Fiala
ČKA 3224	ČKA 3821	ČKAIT: 0201341	
Místo stavby	kat.území : Letkov		
Kraj	PLZEŇSKÝ		
Akce	**LETKOV** „Územní studie č. 9 - Letkov“		Číslo zakázky: 02421 Datum: 08/2022 Stupeň dokumentace: územní studie Měřítko: 1:1500
Obsah	Celková situace		Číslo výkresu: 2.5

název projektu:
územní studie č. 9 - Letkov
Letkov u Plzně
zadavatel: Ing. Lubomír Kuchynka, Ing. Michal Fiala

název výkresu:
2.5 SITUACE TECHNICKÉ INFRASTRUKTURY – DOPRAVA - VARIANTA 1

měřítko výkresu
1:1500

autor:
hausner / spěváček architekti
koterovská 44
plzeň
326 00

h/s architekti

VARIANTA I. (DLE PLATNÉHO ÚZEMNÍHO PLÁNU VE ZNĚNÍ ZMĚNY Č. 2)

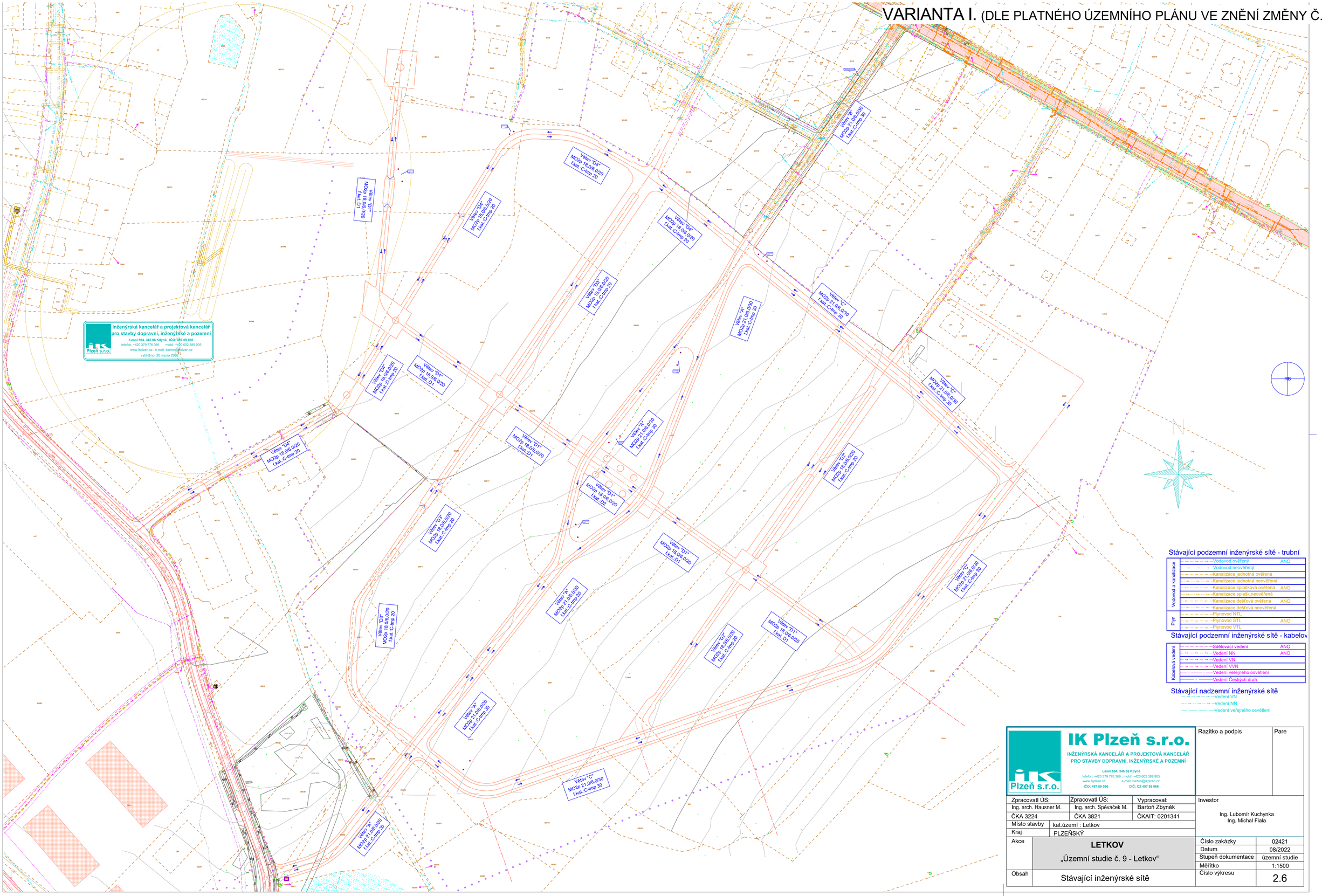

Stávající podzemní inženýrské sítě - trubní

Vodovod a kanalizace	Vodovod ověřený	ANO
	Vodovod neověřený	
	Kanalizace jednotná ověřená	
	Kanalizace jednotná neověřená	
	Kanalizace splašková ověřená	ANO
	Kanalizace splašk.neověřená	
	Kanalizace dešťová ověřená	ANO
	Kanalizace dešťová neověřená	
Plyn	Plynovod NTL	
	Plynovod STL	ANO
	Plynovod VTL	

Stávající podzemní inženýrské sítě - kabelov

Kabelová vedení	Sdělovací vedení	ANO
	Vedení NN	ANO
	Vedení VN	
	Vedení VVN	
	Vedení veřejného osvětlení	
	Vedení Českých drah	

Stávající nadzemní inženýrské sítě

- Vedení VN
- Vedení NN
- Vedení veřejného osvětlení

IK Plzeň s.r.o.

INŽENÝRSKÁ KANCELÁŘ A PROJEKTOVÁ KANCELÁŘ PRO STAVBY DOPRAVNÍ, INŽENÝRSKÉ A POZEMNÍ

Lesní 594, 345 06 Kdyně
telefon: +420 379 776 366 ; mobil: +420 602 389 905
www.ikplzen.cz e-mail: barton@ikplzen.cz
IČO: 497 89 066 DIČ: CZ 497 89 066

Razítko a podpis | Pare

Zpracovatl ÚS: Ing. arch. Hausner M.	Zpracovatl ÚS: Ing. arch. Spěváček M.	Vypracoval: Bartoň Zbyněk
ČKA 3224	ČKA 3821	ČKAIT: 0201341
Místo stavby	kat.území : Letkov	
Kraj	PLZEŇSKÝ	

Investor: Ing. Lubomír Kuchynka, Ing. Michal Fiala

Akce	**LETKOV** „Územní studie č. 9 - Letkov“	Číslo zakázky	02421
		Datum	08/2022
		Stupeň dokumentace	územní studie
		Měřítko	1:1500
Obsah	Stávající inženýrské sítě	Číslo výkresu	2.6

název projektu:
územní studie č. 9 - Letkov
Letkov u Plzně
zadavatel: Ing. Lubomír Kuchynka, Ing. Michal Fiala

název výkresu: měřítko výkresu
2.6 SITUACE TECHNICKÉ INFRASTRUKTURY – INŽ. 1:1500
SÍTĚ STAV - VARIANTA 1

autor:
hausner / spěváček architekti
koterovská 44
plzeň
326 00

h/s
architekti

VARIANTA I. (DLE PLATNÉHO ÚZEMNÍHO PLÁNU VE ZNĚNÍ ZMĚNY Č. 2)

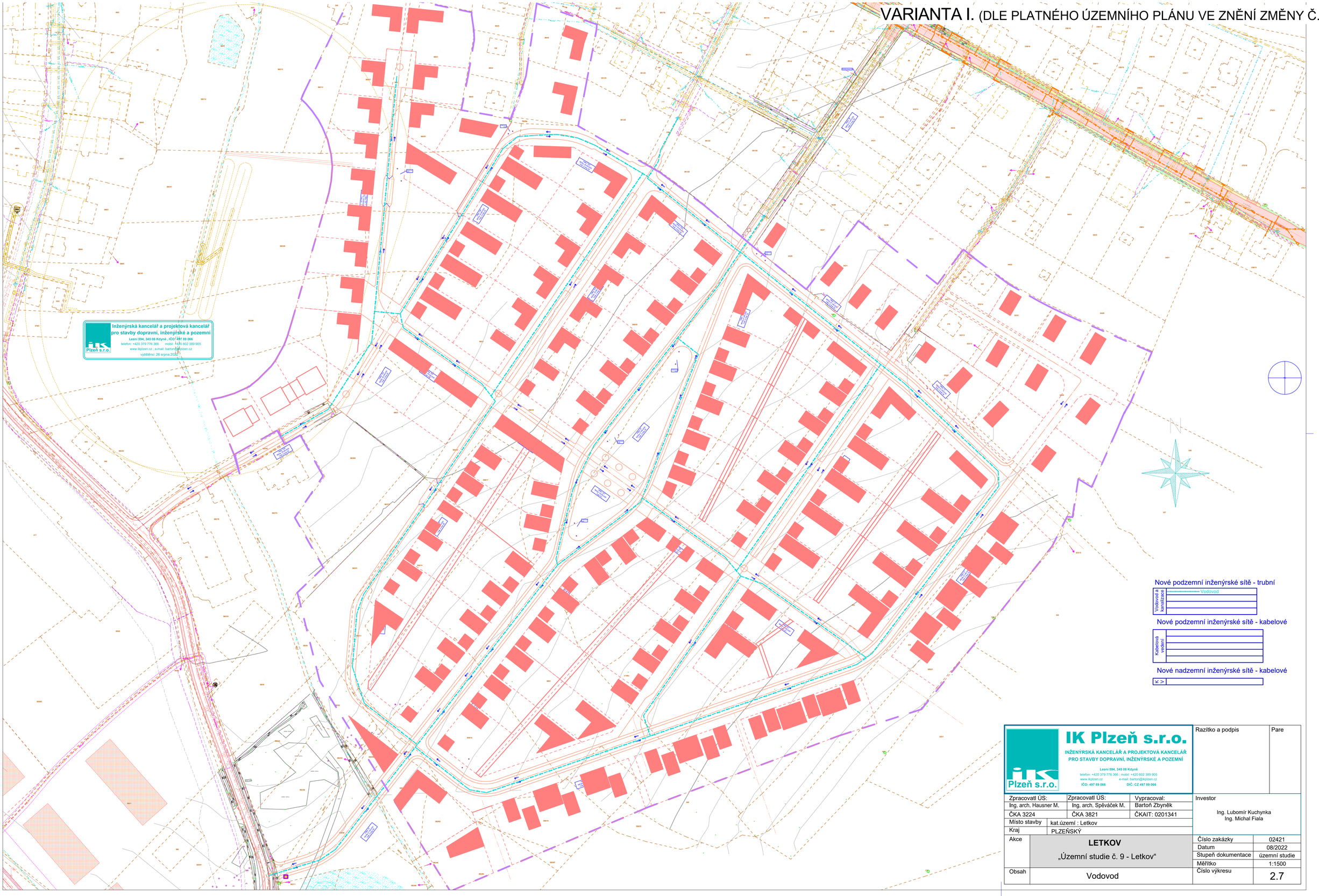

IK Plzeň s.r.o. INŽENÝRSKÁ KANCELÁŘ A PROJEKTOVÁ KANCELÁŘ PRO STAVBY DOPRAVNÍ, INŽENÝRSKÉ A POZEMNÍ Lesní 594, 345 06 Kdyně telefon: +420 379 776 366 ; mobil: +420 602 389 905 www.ikplzen.cz e-mail: barton@ikplzen.cz IČO: 497 89 066 DIČ: CZ 497 89 066			Razítko a podpis / Pare
Zpracovatl ÚS:	Zpracovatl ÚS:	Vypracoval:	Investor
Ing. arch. Hausner M.	Ing. arch. Spěváček M.	Bartoň Zbyněk	Ing. Lubomír Kuchynka Ing. Michal Fiala
ČKA 3224	ČKA 3821	ČKAIT: 0201341	
Místo stavby	kat.území : Letkov		
Kraj	PLZEŇSKÝ		
Akce	**LETKOV** „Územní studie č. 9 - Letkov“		Číslo zakázky: 02421 Datum: 08/2022 Stupeň dokumentace: územní studie Měřítko: 1:1500
Obsah	Vodovod		Číslo výkresu: 2.7

název projektu:
územní studie č. 9 - Letkov
Letkov u Plzně
zadavatel: Ing. Lubomír Kuchynka, Ing. Michal Fiala

název výkresu:
2.7 SITUACE TECHNICKÉ INFRASTRUKTURY - VODOVOD - VARIANTA 1

měřítko výkresu
1:1500

autor:
hausner / spěváček architekti
koterovská 44
plzeň
326 00

h/s architekti

VARIANTA I. (DLE PLATNÉHO ÚZEMNÍHO PLÁNU VE ZNĚNÍ ZMĚNY Č. 2)

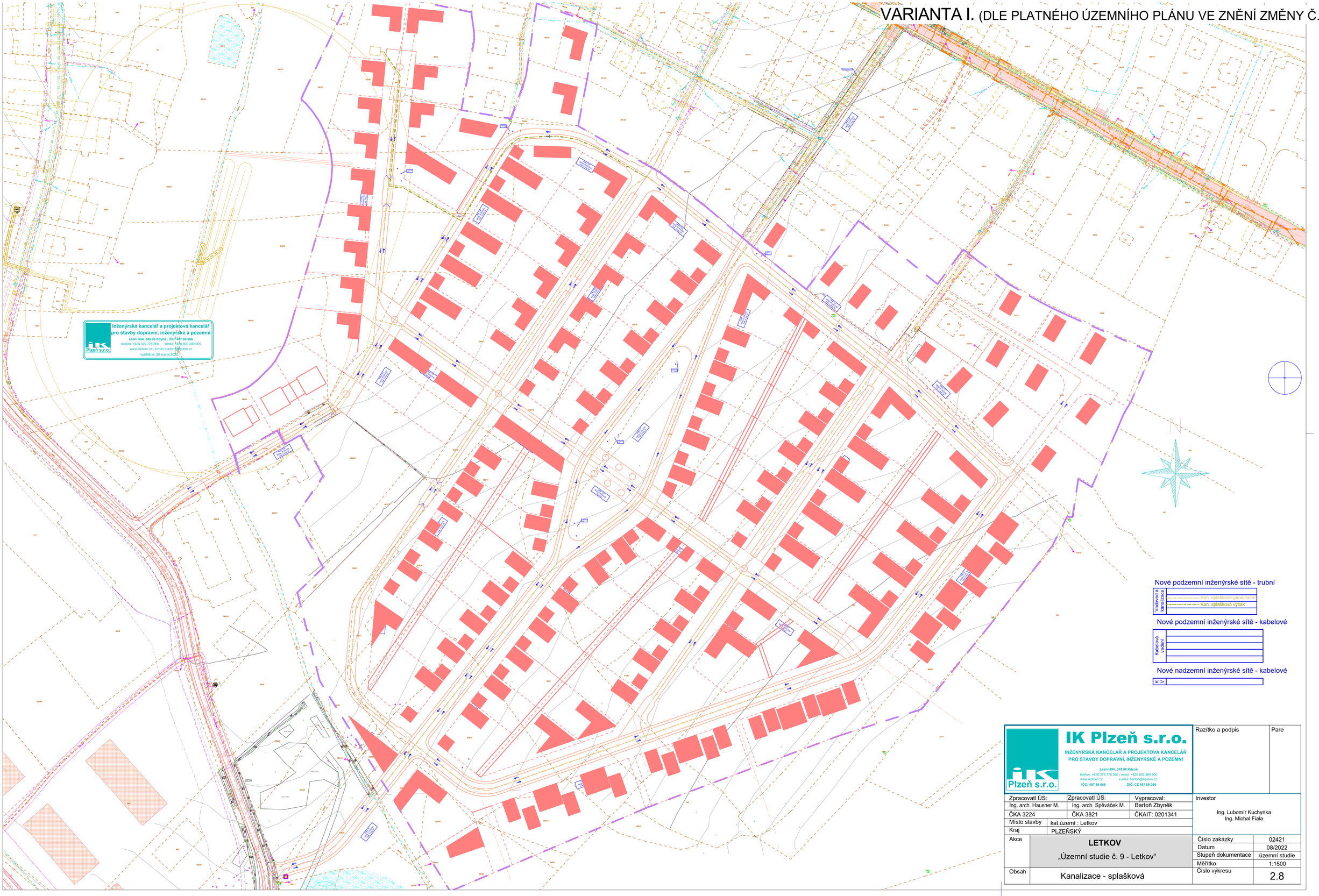

Nové podzemní inženýrské sítě - trubní

Vodovod a kanalizace
- Kan. splašková gravitační
- Kan. splašková výtlak

Nové podzemní inženýrské sítě - kabelové

Kabelová vedení

Nové nadzemní inženýrské sítě - kabelové

K >

IK Plzeň s.r.o. INŽENÝRSKÁ KANCELÁŘ A PROJEKTOVÁ KANCELÁŘ PRO STAVBY DOPRAVNÍ, INŽENÝRSKÉ A POZEMNÍ Lesní 594, 345 06 Kdyně telefon: +420 379 776 366 ; mobil: +420 602 389 905 www.ikplzen.cz e-mail: barton@ikplzen.cz IČO: 497 89 066 DIČ: CZ 497 89 066			Razítko a podpis / Pare
Zpracovatl ÚS: Ing. arch. Hausner M.	Zpracovatl ÚS: Ing. arch. Spěváček M.	Vypracoval: Bartoň Zbyněk	Investor: Ing. Lubomír Kuchynka, Ing. Michal Fiala
ČKA 3224	ČKA 3821	ČKAIT: 0201341	
Místo stavby	kat.území : Letkov		
Kraj	PLZEŇSKÝ		
Akce	**LETKOV** „Územní studie č. 9 - Letkov“		Číslo zakázky: 02421
			Datum: 08/2022
			Stupeň dokumentace: územní studie
			Měřítko: 1:1500
Obsah	Kanalizace - splašková		Číslo výkresu: 2.8

název projektu:
územní studie č. 9 - Letkov
Letkov u Plzně
zadavatel: Ing. Lubomír Kuchynka, Ing. Michal Fiala

název výkresu:
2.8 SITUACE TECHNICKÉ INFRASTRUKTURY – SPLAŠKOVÁ KANALIZACE - VARIANTA 1

měřítko výkresu
1:1500

autor:
hausner / spěváček architekti
koterovská 44
plzeň
326 00

h/s architekti

VARIANTA I. (DLE PLATNÉHO ÚZEMNÍHO PLÁNU VE ZNĚNÍ ZMĚNY Č. 2)

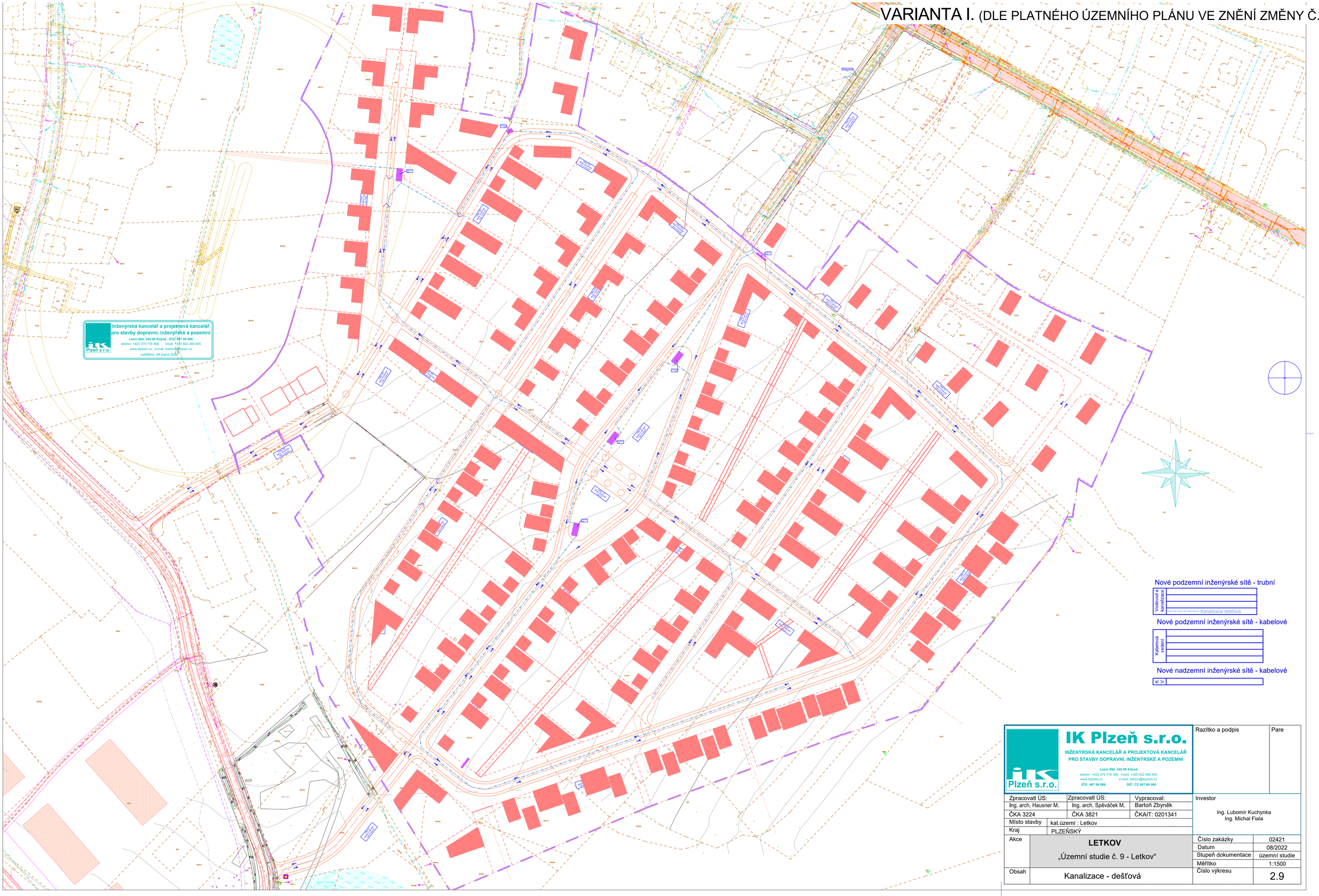

IK Plzeň s.r.o.

INŽENÝRSKÁ KANCELÁŘ A PROJEKTOVÁ KANCELÁŘ PRO STAVBY DOPRAVNÍ, INŽENÝRSKÉ A POZEMNÍ

Lesní 594, 345 06 Kdyně
telefon: +420 379 776 366 ; mobil: +420 602 389 905
www.ikplzen.cz e-mail: barton@ikplzen.cz
IČO: 497 89 066 DIČ: CZ 497 89 066

Razítko a podpis | Pare

Zpracovatl ÚS:	Zpracovatl ÚS:	Vypracoval:
Ing. arch. Hausner M.	Ing. arch. Spěváček M.	Bartoň Zbyněk
ČKA 3224	ČKA 3821	ČKAIT: 0201341

Investor: Ing. Lubomír Kuchynka, Ing. Michal Fiala

Místo stavby	kat.území : Letkov
Kraj	PLZEŇSKÝ
Akce	**LETKOV** „Územní studie č. 9 - Letkov“
Obsah	Kanalizace - dešťová

Číslo zakázky	02421
Datum	08/2022
Stupeň dokumentace	územní studie
Měřítko	1:1500
Číslo výkresu	2.9

název projektu:
územní studie č. 9 - Letkov
Letkov u Plzně
zadavatel: Ing. Lubomír Kuchynka, Ing. Michal Fiala

název výkresu:
2.9 SITUACE TECHNICKÉ INFRASTRUKTURY – DEŠŤOVÉ VODY - VARIANTA 1

měřítko výkresu
1:1500

autor:
hausner / spěváček architekti
koterovská 44
plzeň
326 00

h/s architekti

VARIANTA I. (DLE PLATNÉHO ÚZEMNÍHO PLÁNU VE ZNĚNÍ ZMĚNY Č. 2)

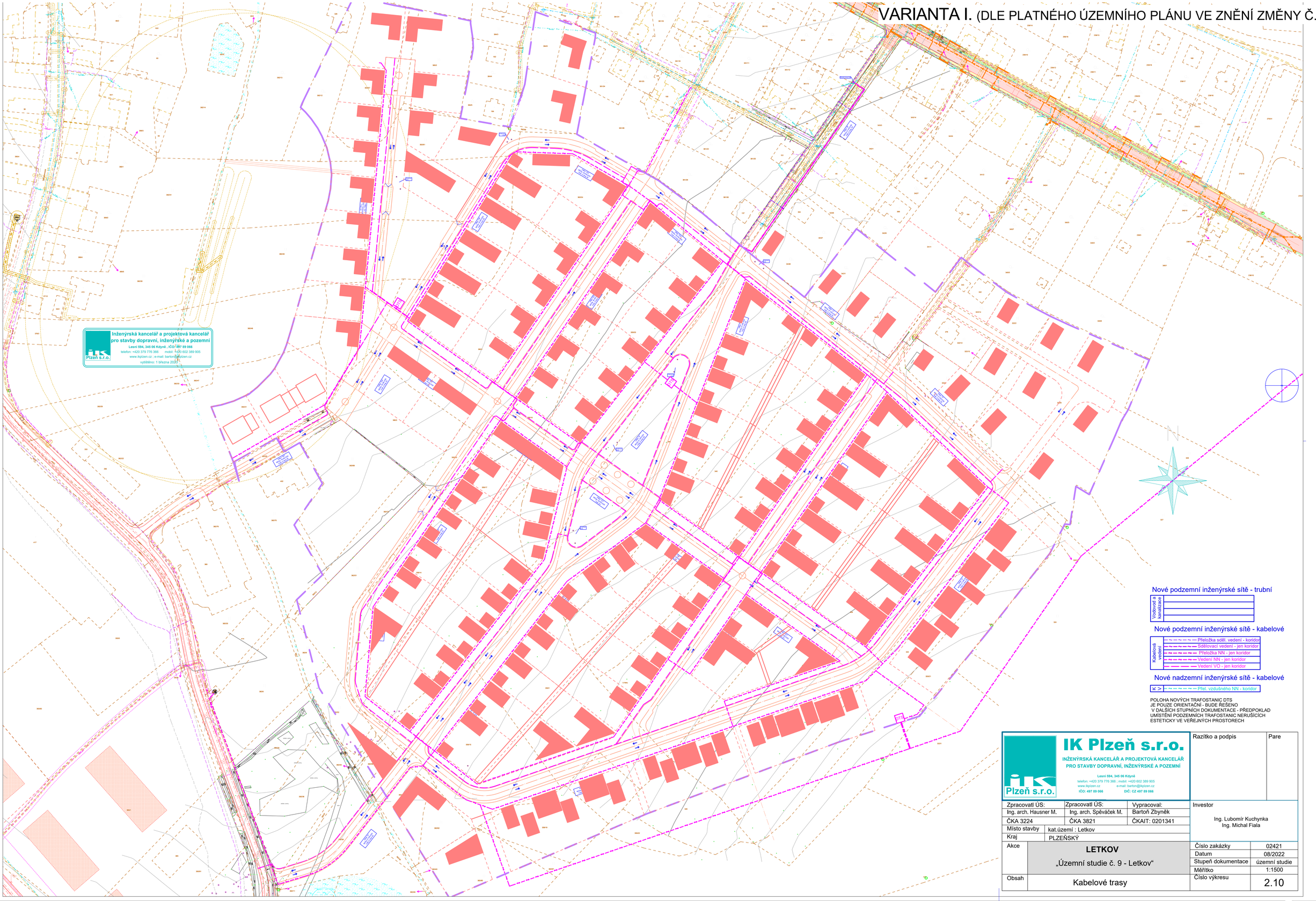

Nové podzemní inženýrské sítě - trubní

Vodovod a kanalizace

Nové podzemní inženýrské sítě - kabelové

Kabelová kanalizace

- Přeložka sděl. vedení - koridor
- Stáčlovací vedení - jen koridor
- Přeložka NN - jen koridor
- Vedení NN - jen koridor
- Vedení VO - jen koridor

Nové nadzemní inženýrské sítě - kabelové

- Přel. vzdušného NN - koridor

POLOHA NOVÝCH TRAFOSTANIC DTS
JE POUZE ORIENTAČNÍ - BUDE ŘEŠENO
V DALŠÍCH STUPNÍCH DOKUMENTACE - PŘEDPOKLAD
UMÍSTĚNÍ PODZEMNÍCH TRAFOSTANIC NERUŠÍCÍCH
ESTETICKY VE VEŘEJNÝCH PROSTORECH

IK Plzeň s.r.o. — INŽENÝRSKÁ KANCELÁŘ A PROJEKTOVÁ KANCELÁŘ PRO STAVBY DOPRAVNÍ, INŽENÝRSKÉ A POZEMNÍ — Lesní 594, 345 06 Kdyně — telefon: +420 379 776 366 ; mobil: +420 602 389 905 — www.ikplzen.cz e-mail: barton@ikplzen.cz — IČO: 497 89 066 DIČ: CZ 497 89 066		Razítko a podpis	Pare
Zpracovatl ÚS: Ing. arch. Hausner M.	Zpracovatl ÚS: Ing. arch. Spěváček M.	Vypracoval: Bartoň Zbyněk	Investor: Ing. Lubomír Kuchynka, Ing. Michal Fiala
ČKA 3224	ČKA 3821	ČKAIT: 0201341	
Místo stavby	kat.území : Letkov		
Kraj	PLZEŇSKÝ		
Akce	**LETKOV** „Územní studie č. 9 - Letkov“	Číslo zakázky	02421
		Datum	08/2022
		Stupeň dokumentace	územní studie
		Měřítko	1:1500
Obsah	Kabelové trasy	Číslo výkresu	2.10

název projektu:
územní studie č. 9 - Letkov
Letkov u Plzně
zadavatel: Ing. Lubomír Kuchynka, Ing. Michal Fiala

název výkresu:
2.10 SITUACE TECHNICKÉ INFRASTRUKTURY – NN, VO - VARIANTA 1

měřítko výkresu
1:1500

autor:
hausner / spěváček architekti
koterovská 44
plzeň
326 00

h/s architekti